

Projektorganisation



Thomas Steiner

Leiter Gemeindefinanzen AGEM,
Gesamprojektleiter NFA SO

Projektaufbau

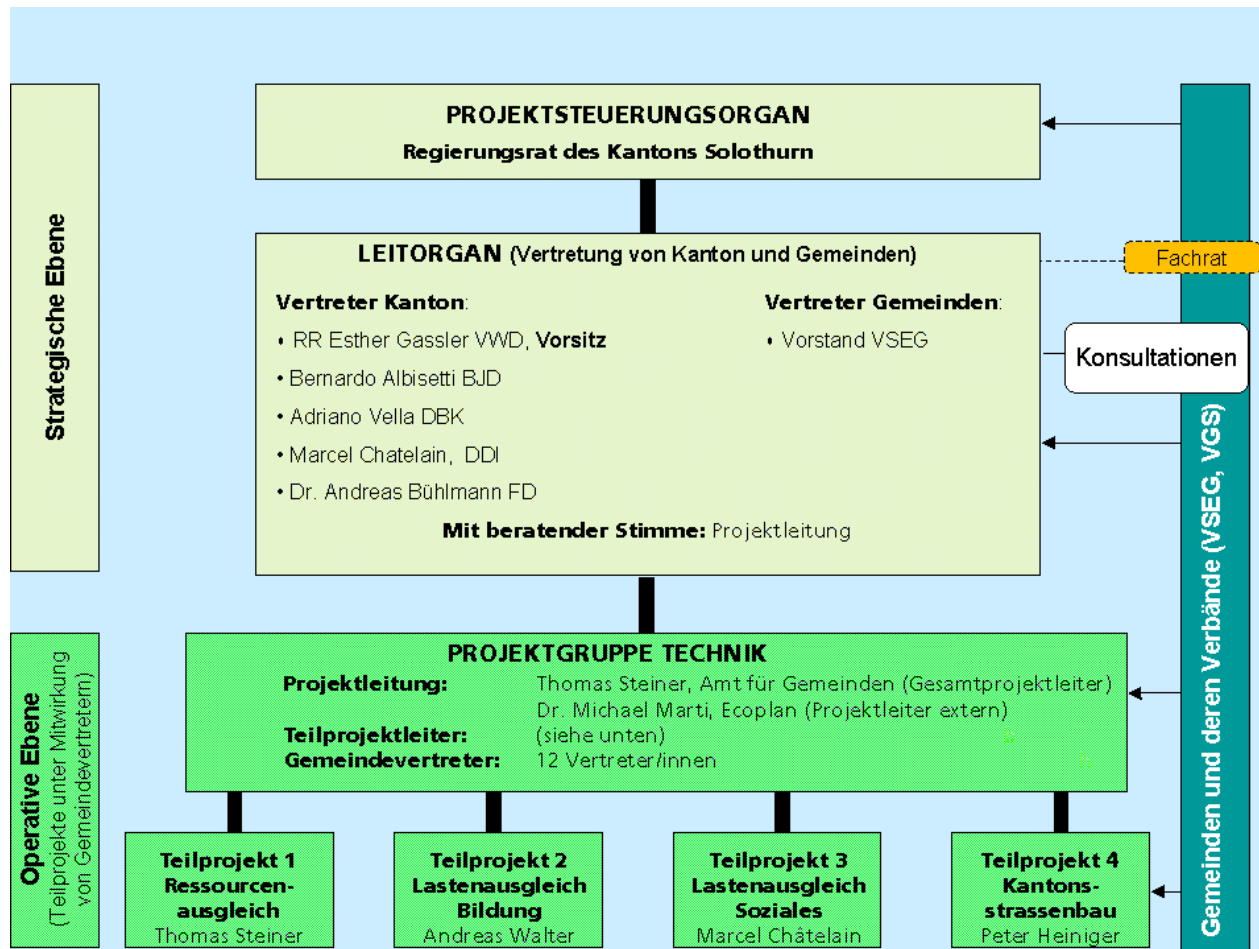

Rollen in der NFA SO (1)



⌘ **Regierungsrat**

- ☒ Auftraggeber
- ☒ Projektvorgaben
- ☒ Zuständig für externe Kommunikation

⌘ **Leitorgan**

- ☒ Beratung Konzepte auf Zielereichnung, Wirksamkeit und politische Akzeptanz
- ☒ Vernehmlassungsgremium
- ☒ Anträge an Regierungsrat

Rollen in der NFA SO (2)

⌘ Projektgruppe Technik:

- ☑ Fachliche Würdigung der wissenschaftlichen Grundlagenkonzepte
- ☑ Beurteilung finanzielle Auswirkungen (Globalbilanz)
- ☑ Anträge an Leitorgan

⌘ Teilprojektgruppen 1 - 4:

- ☑ Erarbeitung wissenschaftliche Grundlagen (Konzepte)
- ☑ Vereinbarungen auf Basis Mandate mit Gesamtprojektleitung
- ☑ Arbeiten zu Handen Projektgruppe Technik

Rollen in der NFA SO (3)

⌘ Projektleitung:

- ☑ Projekttermine
- ☑ Kosten
- ☑ Qualitätssicherung
- ☑ Projektoffice
- ☑ interne Kommunikation
- ☑ Ecoplan, externe Projektunterstützung

⌘ Fachrat:

- ☑ Unabhängige Fachperson
- ☑ Mediator zu Handen des Leitorgans
- ☑ Anrufung in Abstimmung Vorsitzende Leitorgan

Fachrat

Prof. em. Dr. rer. pol. René L. Frey



Berufliche Tätigkeiten

- ⌘ Von 1970 bis 2004 ordentlicher Professor für Wirtschaftspolitik an der Universität Basel
Schwerpunkte: Räumliche Ökonomie, Wirtschaftspolitik und öffentliche Finanzen.
- ⌘ Rektor der Universität Basel und Präsident des Rates für Raumordnung;
- ⌘ Experte des Bundes bei der Erarbeitung der NFA Bund-Kanton und in ähnlichen Projekten bei mehreren Kantonen;
- ⌘ Heute leitet er die Firma CREMA - Center for Research in Economics, Management and the Arts, Basel.

Zeitplanung (1)

| Projektphase | 2010 | | | | 2011 | | | | 2012 | | | | 2013 | | | | | | |
|--|------|------|------|------|------|------|------|------|------|------|------|------|------|------|------|------|--|--|---|
| | 1.Q. | 2.Q. | 3.Q. | 4.Q. | 1.Q. | 2.Q. | 3.Q. | 4.Q. | 1.Q. | 2.Q. | 3.Q. | 4.Q. | 1.Q. | 2.Q. | 3.Q. | 4.Q. | | | |
| Vorstudie: Abschluss | █ | | | | | | | | | | | | | | | | | | |
| Hauptstudie | | | | | | | | | | | | | | | | | | | |
| Vorarbeiten Hauptstudie/Projektorganisation | | █ | | | | | | | | | | | | | | | | | |
| Einsetzung Projektorganisation | | | █ | | | | | | | | | | | | | | | | |
| Start Hauptstudie | | | █ | | | | | | | | | | | | | | | | |
| Erarbeitung Reformvarianten | | | █ | █ | | | | | | | | | | | | | | | |
| Ausgestaltung Reformvarianten / Globalbilanz | | | █ | █ | █ | █ | █ | █ | | | | | | | | | | | |
| Ausarbeitung Gesetz | | | | | | | | | █ | █ | █ | █ | █ | █ | █ | █ | | | |
| Beratung Parlament | | | | | | | | | | | | | █ | █ | █ | █ | | | |
| Meilensteine | 1 | | 2 | * | | * | | * | 3 | * | | * | | * | | 4 | | | 5 |

- Meilenstein 1** Abschluss Vorstudie
- Meilenstein 2** Start Hauptstudie
- Meilenstein 3** Start Gesetzesphase
- Meilenstein 4** Beginn Beratung Parlament
- Meilenstein 5** Inkraftsetzung Reform (1.1.2014, sofern keine Volksabstimmung)
- *** Periodische Konsultationen zu den Reformvorschlägen ab Winter 2010

Zeitplanung (2)

| Verantwortlich | Endtermin | 2010 | | | | | 2011 | | | | | | | | | | | | 2012 | |
|--|------------------------|------|----|----|----|----|------|----|----|----|----|----|----|----|----|----|----|----|------|--|
| | | 08 | 09 | 10 | 11 | 12 | 01 | 02 | 03 | 04 | 05 | 06 | 07 | 08 | 09 | 10 | 11 | 12 | 01 | |
| Leitorgan LO | RREG | | | | | | | | | | | | | | | | | | | |
| Start Hauptstudie - Kickoff Leitorgan | Mitte September 2010 | | ■ | | | | | | | | | | | | | | | | | |
| Erste Sitzung - Feedback zu Ergebnissen und Globalbilanz | Ende Mai 2011 | | | | | | | | | ■ | | | | | | | | | | |
| Zweite Sitzung - Rückmeldung zur konsolidierter Globalbilanz | Ende August 2011 | | | | | | | | | | | | | ■ | | | | | | |
| Genehmigung Schlussbericht (inkl. Globalbilanz) | Ende November 2011 | | | | | | | | | | | | | | | | | | ■ | |
| Projektgruppe Technik PGT | STE, MAR | | | | | | | | | | | | | | | | | | | |
| Erste Arbeitssitzung | Ende September 2010 | | ■ | | | | | | | | | | | | | | | | | |
| Zweite Arbeitssitzung - Status Report aus Teilprojekten | Mitte Dezember 2010 | | | | | ■ | | | | | | | | | | | | | | |
| Dritte Arbeitssitzung - Antrag Varianten | Mitte März 2011 | | | | | | | ■ | | | | | | | | | | | | |
| Vierte Arbeitssitzung - Antrag Varianten Globalbilanz (max. 2) | Ende April 2011 | | | | | | | | ■ | | | | | | | | | | | |
| Fünfte Arbeitssitzung - Konsolidierte Globalbilanz | Ende Juni 2011 | | | | | | | | | | ■ | | | | | | | | | |
| Feinabgleich Globalbilanz (mit Leitorgan) | September/Oktober 2011 | | | | | | | | | | | | | ■ | ■ | | | | | |
| Feedback Schlussbericht | Mitte November 2011 | | | | | | | | | | | | | | | | | | ■ | |
| Teilprojekte 1 - 4 | STE/WAL/CHA/HEI | | | | | | | | | | | | | | | | | | | |
| Erste Arbeitssitzung - Festlegung Modellvarianten | Ende Oktober 2010 | | | ■ | | | | | | | | | | | | | | | | |
| Arbeit in den TP (Sitzungen nach Entscheid TPL) | Ende Februar 2011 | | | ■ | ■ | ■ | ■ | ■ | | | | | | | | | | | | |
| Arbeitssitzung - Grundlagen Variantenentscheid | Ende Februar 2011 | | | | | | | ■ | | | | | | | | | | | | |
| Konsultation betroffene Fachverbände | Ende Mai 2011 | | | | | | | | ■ | ■ | ■ | | | | | | | | | |

■ Meilenstein

Kanton Solothurn: Neugestaltung des Finanzausgleichs und der Aufgaben zwischen dem Kanton und d - Microsoft Internet Explorer

Suchen

Adresse <http://www.so.ch/departemente/volkswirtschaft/amt-fuer-gemeinden/projekte/nfa-so.html>

Sitemap | Impressum | Rechtliches

KANTON **solothurn**

Erweiterte Suche

Startseite Themen A-Z Online-Dienste Parlament Regierung Staatskanzlei **Departemente** Gerichte

Departemente > Volkswirtschaft > Amt für Gemeinden > Projekte > NFA SO

Druckversion | Versenden

Schrift: - +

Volkswirtschaft

- Sekretariat VWD
- Europafachstelle
- Berufliche Vorsorge und Stiftungsaufsicht
- Wald, Jagd + Fischerei
- Amt für Gemeinden**
 - Aktuell
 - Mitarbeitende
 - Adressen und Kontakte
 - Bürgerrecht
 - Zivilstandsamt
 - Zivilstandsaufsicht
 - Politische Rechte
 - Gemeindeorganisation
 - Gemeindefinanzen
 - Staatsaufsicht
 - Datenschutz
- Projekte**
 - Teilrevision BG
 - Teilrevision GG
 - NFA SO**
 - Bibliothek
 - Amt für Landwirtschaft
 - Wallierhof
 - Militär und Bevölkerungsschutz
 - Amt für Wirtschaft + Arbeit
 - Wirtschaftsförderung
 - Ausgleichskasse
 - IV-Stelle
 - Gebäudeversicherung

Neugestaltung des Finanzausgleichs und der Aufgaben zwischen dem Kanton und den Gemeinden (NFA SO)



Der Regierungsrat des Kantons Solothurn wurde im Januar 2007 beauftragt, in der Legislaturperiode von 2009-2013 eine Vorlage zur Neugestaltung des Finanz- und Lastenausgleichs zu unterbreiten.

Stossrichtung der Reform

Der heutige Solothurner Finanzausgleich ist in zahlreichen Punkten mit der NFA kompatibel. Allerdings ist die **Trennung von Ressourcen- und Lastenausgleich** heute nicht voll verwirklicht: Sowohl im direkten Finanzausgleich wie auch bei der Besoldung der Lehrpersonen werden unterschiedliche Lasten und zugleich unterschiedliche Ressourcen ausgeglichen. Der Finanz- und Lastenausgleich ist im Grundsatz zweigeteilt:

- Im Ressourcenausgleich wird die Finanzkraft der Gemeinden bis zu einem bestimmten Grad ausgeglichen. Ein möglicher Ressourcenausgleich kann über eine horizontale Komponente (Ausgleich unter den Gemeinden) und eine vertikale Komponente (kantonaler Ausgleich für finanzschwache Gemeinden im Sinn einer Mindestausstattung) ausgestaltet werden.
- Der zweite Teil des Finanz- und Lastenausgleichs beinhaltet den Ausgleich verschiedener Lasten (u.a. bei der Bildung oder im Bereich Soziales). Dazu gehören bei Bedarf aber auch der geographisch-topographische und/oder sozio-demographische Lastenausgleich.
- Weiter sind die finanziellen Auswirkungen und allfällige Aufgabenentflechtungen zwischen dem Kanton und den Gemeinden im Finanz- und Lastenausgleich bzw. in der Globalbilanz zu berücksichtigen.
- In der Umsetzung ist die Einführung einer Übergangs- resp. Härtefallregelung zu prüfen, welche die Besser- bzw. Schlechterstellung der Gemeinden durch die Reform in einer Übergangsphase begrenzt.

Grundlagen

- **RRB: Projektauftrag Hauptstudie: Einsetzung der Projektorganisation vom 07.09.2010** (199 K)
- **Schlussbericht Vorstudie ECOPLAN vom 22.03.2010** (446 K)
- **RRB: Revision des Finanz- und Lastenausgleichs; weiteres Vorgehen; Kenntnisnahme vom Schlussbericht zur Vorstudie und Auftrag zur Vorbereitung der Hauptstudie vom 30.03.2010** (62 K)

Prisongasse 1
4502 Solothurn

Telefon 032 627 23 57
Telefax 032 627 23 62

agem@vd.so.ch

Standort

Ansprechpersonen

Gesamtprojektleiter:

- [Thomas Steiner](#)

Externer Projektleiter:

- [Michael Marti](#)

Projektmitarbeiter:

- [Christian Brunner](#)

Fertig

Lokale Intranetzzone

11:21