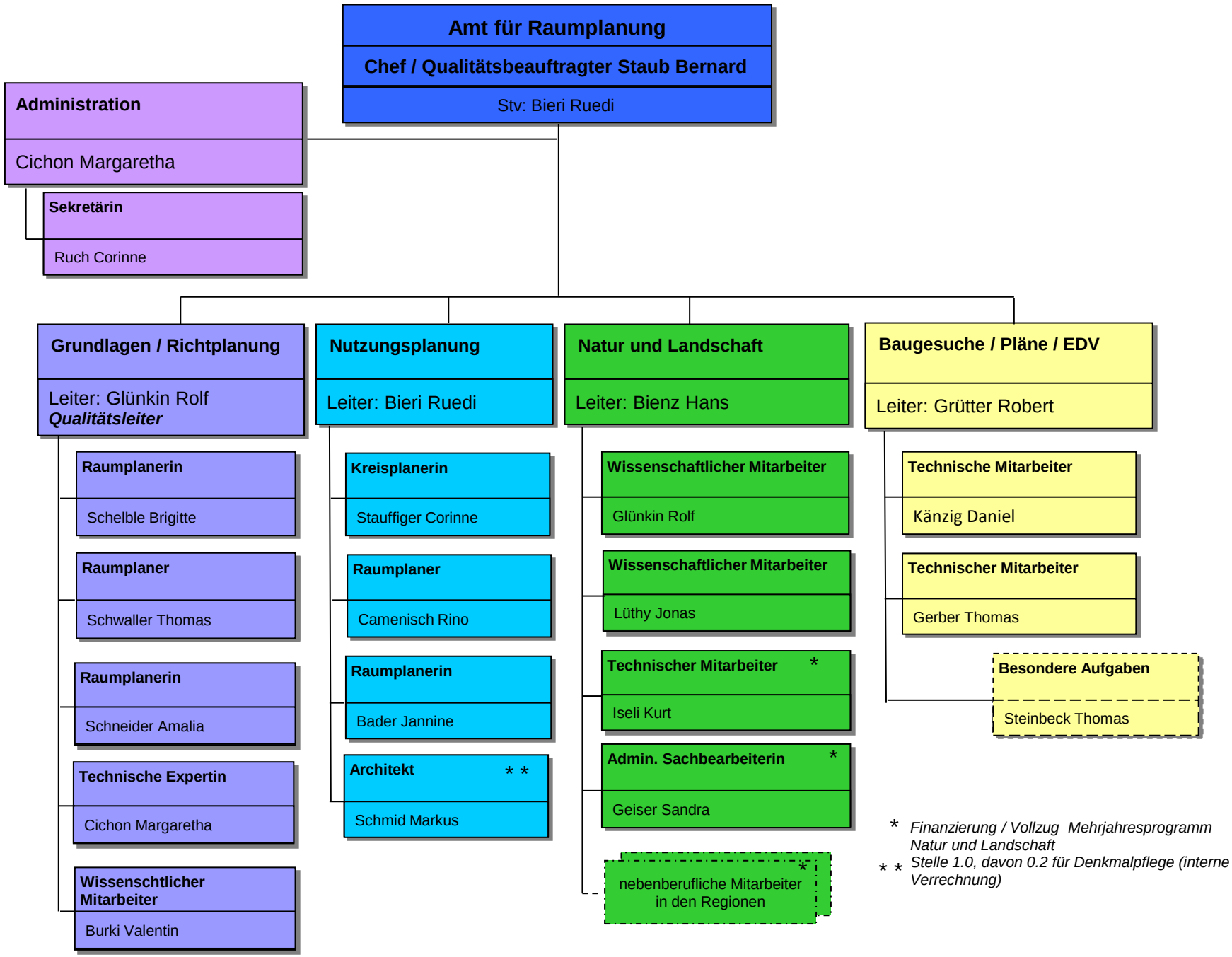
Amt für Raumplanung
Chef / Qualitätsbeauftragter Staub Bernard
Stv: Bieri Ruedi
Administration
Cichon Margaretha
Sekretärin
Ruch Corinne
Grundlagen / Richtplanung
Leiter: Glünkin Rolf
Qualitätsleiter
Raumplanerin
Schelble Brigitte
Raumplaner
Schwaller Thomas
Raumplanerin
Schneider Amalia
Technische Expertin
Cichon Margaretha
Wissenschtlicher Mitarbeiter
Burki Valentin
Nutzungsplanung
Leiter: Bieri Ruedi
Kreisplanerin
Stauffiger Corinne
Raumplaner
Camenisch Rino
Raumplanerin
Bader Jannine
Architekt * *
Schmid Markus
Natur und Landschaft
Leiter: Bienz Hans
Wissenschaftlicher Mitarbeiter
Glünkin Rolf
Wissenschaftlicher Mitarbeiter
Lüthy Jonas
Technischer Mitarbeiter *
Iseli Kurt
Admin. Sachbearbeiterin *
Geiser Sandra
nebenberufliche Mitarbeiter in den Regionen *
Baugesuche / Pläne / EDV
Leiter: Grütter Robert
Technische Mitarbeiter
Känzig Daniel
Technischer Mitarbeiter
Gerber Thomas
Besondere Aufgaben
Steinbeck Thomas
* Finanzierung / Vollzug Mehrjahresprogramm Natur und Landschaft
* * Stelle 1.0, davon 0.2 für Denkmalpflege (interne Verrechnung)